Key Facts

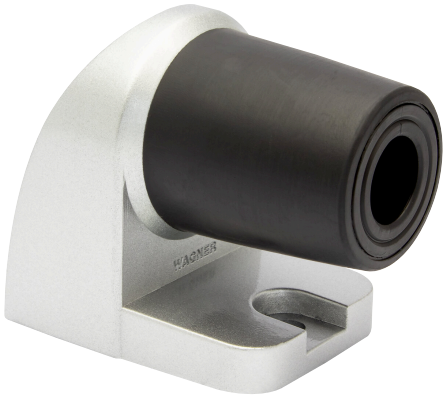

Bodentürstopper EH 5000

- Aus Zinkdruckguss in Aluminium-Optik; Soft-Anschlag aus thermoplastischem Kautschuk
- Maße: 38 x 60 x 50 mm
- Zum Schrauben
- Schützt Tür, Wand und Möbel
- Lieferumfang: 1 x Bodentürstopper EH 5000

Details

Artikelnummer	15500011
Titel	1XBODENTÜRSTOPPER EH5000
Beschreibung	38x60x50mm,aluminium,SB
Funktion	Bodentürstopper
Befestigungsart	zum Schrauben
Form	eckig
Material	Metall, Gummi/TPR
Holzart Botanisch	Nicht benötigt
FSC	Nein
Länge (mm)	60
Breite (mm)	35
Höhe (mm)	50
Durchmesser (mm)	0
Farbe	edelstahl, schwarz
Anti-Rutsch	Nein

ERP

Türstopper

Artikelnummer	15500011
GTIN	4001073003994
Gewicht verpackt	0,14 kg
Zolltarifnummer	73239900
Ursprungsland	VRC
Sparte	TS

Texte

Material

Der formal klar gestaltete, funktionelle Premium-Stopper ist mit einem massiven Gehäuse aus Zinkdruckguss in hochwertiger Aluminium-Optik konzipiert. Ein elastischer, extradicker Soft-Anschlag aus thermoplastischem Kautschuk fungiert als robuster Prallschutz und federt selbst heftige Türstöße zuverlässig und sicher ab.

Technik + Design

Der außerordentlich widerstandsfähige Stopper wurde speziell für schwere Türen und den Einsatz im Außenbereich konzipiert. Er verhindert das unkontrollierte Aufschlagen auch stark frequentierter, schwergewichtiger Türen in Haus, Büro und Werkstatt und schützt Türen, Beschläge, Wände und Mobiliar vor kostspieligen Beschädigungen. Maximale Standfestigkeit erhält der Premium-Stopper schnell und einfach durch feste Verschraubung mit dem Untergrund; das Montagematerial ist inklusive.

Unser Qualitätsbonus: Türstopper von WAGNER sind Markenprodukte und auf Qualität, Sicherheit und Langlebigkeit geprüft.

Medien

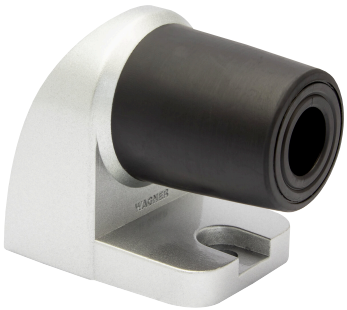







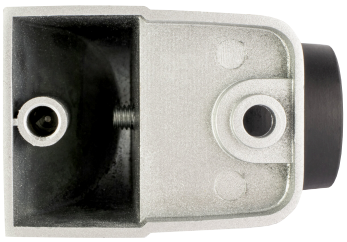

Türstopper





Videos

https://youtu.be/zGM2AGD3Bno

Relationen

Ähnliche Artikel

15500111

