Art.No.	article name
650650082	PARIS - universal switch (off and change-over switch), colour: black matt

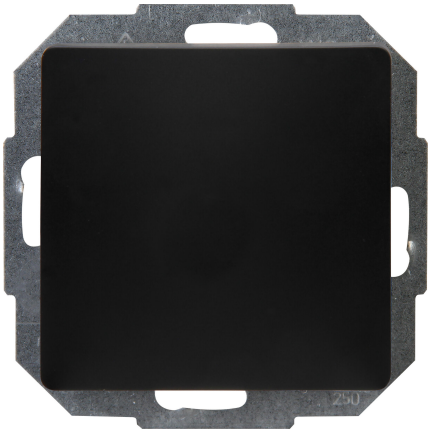

PARIS - universal switch (off and change-over switch), 10AX, 250V~, colour: black matt

Technical data	*650650082*
Connection type	Push-in clamp
Feedback-signal contact	no
Material	Plastic
Type of fastening	Mounting with claw and screw
Number of rockers	1
Impact strength	IK00
Number of modules (module system)	1
Min. depth of built-in installation box	34.0 mm
Compatible with Apple HomeKit	no
Compatible with Google Assistant	no
Compatible with Amazon Alexa	no
Nominal voltage	250 V
Mounting method	EV000383 - Flush-mounted (plaster)
Assembly arrangement	Basic element with central cover plate
Method of operation	Rocker/button
Colour	Black
Halogen free	yes
With mounting plate	yes
Surface protection	Lacquered
Built-in depth	26.6 mm
Rated current	16.00 A
RAL-number (similar)	9005
Switching current for fluorescent lamps	10 AX
Push button switch	no
Width of device	57.0 mm
Height of device	57.0 mm
Depth of device	40.5 mm
IFTTT support available	no
With light source	no
Mechanical controllable	yes
Washing machine switch	no
Illumination	No
Material quality	Thermoplastic
Label space/information surface	No
Surface finishing	Matt

Technische Beschreibungen, Abbildungen und Leistungsangaben stellen keine zugesagten Eigenschaften dar, sondern sind nur unverbindliche Informationen. Änderungen aufgrund technischen Fortschritts, Normänderungen, veränderter Fertigungsverfahren oder Konstruktionverbesserungen bleiben ausdrücklich vorbehalten. Stand: *06.08.2026*

Technical data	*650650082*
Wiring system	Two-way switch
Suitable for degree of protection	IP20
Anti-bacterial treatment	no
Imprint	None
Colour of switch operator	Black
Heating switch	No

Technische Beschreibungen, Abbildungen und Leistungsangaben stellen keine zugesagten Eigenschaften dar, sondern sind nur unverbindliche Informationen. Änderungen aufgrund technischen Fortschritts, Normänderungen, veränderter Fertigungsverfahren oder Konstruktionverbesserungen bleiben ausdrücklich vorbehalten. Stand: *06.08.2026*